



Máquinas de hielo

Debajo del mostrador

Modular

Copos y pepitas

Contenedores de almacenamiento

Dispensadores



Las máquinas, contenedores y dispensadores de hielo Icetro se fabrican con orgullo en Corea del Sur con los más altos estándares de calidad, facilidad de mantenimiento y rendimiento. Garantizan un suministro constante de hielo, ya sea en cubos, medios cubos, pepitas, copos o gourmet, y están disponibles en diversas configuraciones: modular, bajo mostrador y dispensador. Icetro se enorgullece de ser una empresa de Middleby y se esfuerza por mantener su tradición de excelencia en la industria de equipos para servicios de alimentos.

FACILIDAD DE USO

Las máquinas de hielo Icetro están diseñadas para ser de fácil acceso, limpieza y reparación.



- Panel de diagnóstico simple para proporcionar el estado operativo y el control básico
- El panel frontal tiene bisagras para un acceso rápido y fácil para limpieza e inspección, y se puede quitar por completo si es necesario.
- Los paneles laterales también son fácilmente desmontables para un acceso completo a los componentes interiores desde el frente.
- Paneles de acero inoxidable para una óptima longevidad y apariencia



- La cortina de agua, la bomba, el canal de agua y el interruptor de flotador se pueden mover fácilmente con la mano, sin necesidad de herramientas.
- Las piezas de plástico antimicrobiano están hechas de ABS grueso y resistente, con base no corrosiva, para máxima durabilidad, saneamiento y facilidad de limpieza.
- El panel de diagnóstico frontal muestra el estado de funcionamiento de las unidades y diagnostica si se apaga la unidad.

- El filtro de aire electrostático en la parte posterior de la máquina se fija mediante imanes y se quita fácilmente con la mano para una limpieza rápida y vuelve a encajar en su lugar.
- El ciclo de limpieza automático se activa mediante interruptor.

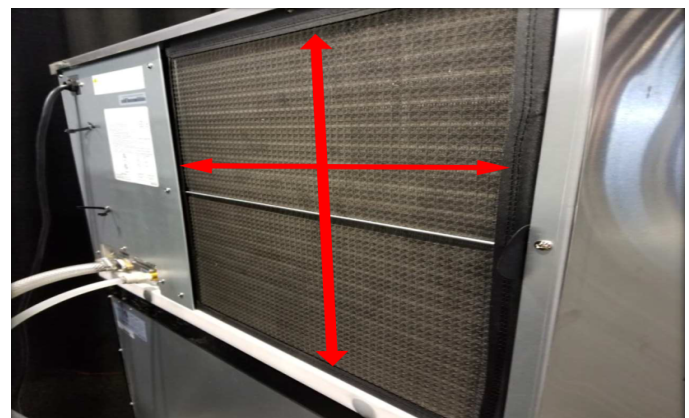



ACTUACIÓN

Las máquinas de hielo Icetro están diseñadas para minimizar el tiempo de inactividad y ofrecer la máxima producción en todas las condiciones.



- Extractores de ventilación de 3 vías desde ambos lados y paneles superiores
- Esto permite un mejor flujo de aire y reducción de ruido.

- Todas las unidades se prueban durante 3 ciclos en la fábrica de Corea antes del envío.
- Las unidades Icetro son fáciles de limpiar y proporcionan etiquetas con instrucciones dentro de la puerta delantera con información de diagnóstico de datos de servicio si es necesario.

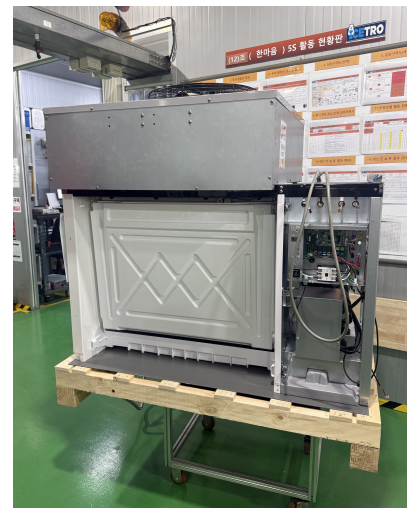

- La descarga de agua es ajustable para áreas con agua dura para ayudar a minimizar la acumulación de sarro.
- Interruptor magnético utilizado para detener la producción de hielo cuando el depósito está lleno

GARANTÍA COMERCIAL

Máquinas de hielo – bajo encimera, modulares

- 3 años de garantía en piezas y mano de obra
- 5 años de garantía en piezas y mano de obra para el evaporador
- 5 años de garantía en piezas y 3 años de garantía en mano de obra para el compresor

Máquinas de hielo – dispensadores de copos, pepitas y hielo/agua

- 3 años de garantía en piezas y mano de obra
- 5 años de garantía en piezas y 3 años de garantía en mano de obra para el compresor

Contenedores de almacenamiento de hielo

- 3 años de garantía en piezas y mano de obra

GARANTÍA RESIDENCIAL

Todos los equipos ICETRO, si se instalan en un entorno residencial:

- 1 año de garantía en piezas y mano de obra



Y no olvide nuestra exclusiva solución de filtro IcePro Citryne, que cuando se usa correctamente puede agregar un año adicional a la cobertura de su garantía.





Modular



Bajo mostrador



Dispensador de hielo/agua



Dispensador de hoteles



Contenedores

| Número de modelo | Hielo | Tipo de máquina | Tipo de enfriamiento | Contenedores aplicables | Producción 70/50 libras/24 horas | Producción 90/70 libras/24 horas | Capacidad de almacenamiento (lbs.) | W (pulg.) | D (pulg.) | H (pulg.) | Peso del envío (libras) |
|------------------|--------------|-----------------------------|----------------------|---------------------------|----------------------------------|----------------------------------|------------------------------------|-----------|-----------|-----------|-------------------------|
| IB-026-22 | todo | Mil | | | | | 265 | 22.0 | 34.0 | 38.0 | 113 |
| IB-033 | todo | Mil | | | | | 350 | 30.0 | 34.0 | 38.0 | 140 |
| IB-044 | todo | Mil | | | | | 440 | 30.0 | 34.0 | 46.0 | 167 |
| IB-085-48 | todo | Mil | | | | | 816 | 48.4 | 33.0 | 48.8 | 195 |
| ID-0160-AN | Pepita | Dispensador de hielo y agua | aire | N/A | 160 | 106 | 5.3 | 13.8 | 23.9 | 25.0 | 116.8 |
| ID-0300-AN | Pepita | Dispensador de hielo y agua | aire | N/A | 282 | 206 | 11 | 16.6 | 25.0 | 27.9 | 177.5 |
| ID-0450-AN | Pepita | Dispensador de hielo y agua | aire | N/A | 378 | 289 | 30 | 16.6 | 26.5 | 40.0 | 223 |
| ID-H150-22 | lleno, medio | Dispensador de hotel | n/a | N/A | | | 141 | 22.5 | 33.3 | 51.5 | 209 |
| ID-H250-30 | lleno, medio | Dispensador de hotel | n/a | N/A | | | 247 | 30.0 | 33.3 | 51.5 | 229 |
| IM-0350-AC/AH | Cubo | modular | aire | IB-033, IB-044 | 367 | 304 | | 30.0 | 24.8 | 22.6 | 171 |
| IM-0350-AC/AH-22 | Cubo | modular | aire | IB-026-22, IB-033, IB-044 | 394 | 346 | | 22.0 | 24.8 | 22.6 | 168 |
| IM-0460-AC/AH | Cubo | modular | aire | IB-033, IB-044 | 444 | 376 | | 30.0 | 24.8 | 22.6 | 184 |
| IM-0460-AC/AH-22 | Cubo | modular | aire | IB-026-22, IB-033, IB-044 | 443 | 367 | | 22.0 | 24.8 | 22.6 | 168 |
| IM-0460-WC/WH | Cubo | modular | agua | IB-033, IB-044 | 463 | 407 | | 30.0 | 24.8 | 22.6 | 192 |
| IM-0550-AC/AH | Cubo | modular | aire | IB-033, IB-044 | 551 | 399 | | 30.0 | 24.8 | 22.6 | 189 |
| IM-0550-AC/AH-22 | Cubo | modular | aire | IB-026-22, IB-033, IB-044 | 508 | 442 | | 22.0 | 25.0 | 23.0 | 171 |
| IM-0550-WC/WH | Cubo | modular | agua | IB-033, IB-044 | 547 | 483 | | 30.0 | 24.8 | 22.6 | 192 |
| IM-0750-AC/AH | Cubo | modular, 220V | aire | IB-033, IB-044, IB-085-48 | 737 | 672 | | 30.0 | 24.8 | 22.6 | 218 |
| IM-0770-AF | Copo | modular | aire | IB-033, IB-044, IB-085-48 | 760 | 556 | | 22.0 | 25.0 | 26.0 | 207 |
| IM-0770-AN | Pepita | modular | aire | IB-033, IB-044, IB-085-48 | 717 | 556 | | 22.0 | 25.0 | 26.0 | 207 |
| IM-1100-AC/AH | Cubo | modular, 220V | aire | IB-044, IB-085-48 | 1106 | 875 | | 30.0 | 24.8 | 30.3 | 262 |
| IM-1100-RC/RH | Cubo | modular, 220V | remoto | IB-044, IB-085-48 | 1081 | 949 | | 30.0 | 24.8 | 30.3 | 262 |
| IM-1100-WC/WH | Cubo | modular, 220V | agua | IB-044, IB-085-48 | 1036 | 1004 | | 30.0 | 24.8 | 30.3 | 255 |
| IM-1700-AC/AH | Cubo | modular, 220V | aire | IB-085-48 | 1722 | 1446 | | 48.0 | 24.5 | 30.4 | 366 |
| IM-1700-RC/RH | Cubo | modular, 220V | remoto | IB-085-48 | 1680 | 1462 | | 48.0 | 24.5 | 30.4 | 366 |
| IM-1700-WC/WH | Cubo | modular, 220V | agua | IB-085-48 | 1843 | 1678 | | 48.0 | 24.5 | 30.4 | 379 |
| IM-2000-AC/AH | Cubo | modular, 220V | aire | IB-085-48 | 2032 | 1708 | | 48.0 | 24.5 | 30.4 | 366 |
| IM-2000-RC/RH | Cubo | modular, 220V | remoto | IB-085-48 | 1980 | 1730 | | 48.0 | 24.5 | 30.4 | 366 |
| IM-2000-WC/WH | Cubo | modular, 220V | agua | IB-085-48 | 2006 | 1821 | | 48.0 | 24.5 | 30.4 | 379 |
| IRC-1100 | N/A | condensador | remoto | | | | | 22.6 | 35.6 | 27.1 | 105 |
| IRC-2000 | N/A | condensador | remoto | | | | | 37.3 | 32.0 | 27.1 | 195 |
| IU-0070-OU | Gourmet | debajo del mostrador | aire | N/A | 60 | 48 | 26 | 15.0 | 26.0 | 34.0 | 119 |
| IU-0070-AG | Gourmet | debajo del mostrador | aire | N/A | 55 | 47 | 26 | 15.0 | 26.0 | 34.0 | 119 |
| IU-0090-AN | Pepita | debajo del mostrador | aire | N/A | 91 | 67 | 24.3 | 14.9 | 21.9 | 34.0 | 187 |
| IU-0170-AC/AH | Cubo | debajo del mostrador | aire | N/A | 175 | 140 | 77 | 26.0 | 28.0 | 39.0 | 183 |
| IU-0220-AC/AH | Cubo | debajo del mostrador | aire | N/A | 202 | 150 | 77 | 26.0 | 28.0 | 39.0 | 183 |
| IU-0100-AC/AH | Cubo | debajo del mostrador | aire | N/A | 105 | 82 | 27 | 21.0 | 23.0 | 34.7 | 115 |

Tipo de cubo: C = cubo completo, H = medio cubo



1202 W Struck Ave, Orange, CA 92867
Tel: (714) 215- 4864

6432 Warren Drive, Norcross, GA 30093
Tel: (470) 567-8603

Sitio web: www.icetroamerica.com
Correo electrónico: icetro@icetroamerica.com
Teléfono de servicio: (470) 567-8693

Distribuido por:

